

Lidice ve stínu zkázy

Úloha č. 1

Když nacistické Německo okupovalo 15. 3. 1939 Čechy a Moravu, na veřejných vývěškách a plakátovacích plochách se objevil poprvé plakát, v jehož záhlaví byl zlověstný symbol nacistické Třetí říše. Tyto plakáty existují ve dvou variantách, protože se tiskly narychlo. První, kterou vidíme vlevo na obrázku, obsahuje větší množství pravopisných a stylistických chyb, zatímco druhá již byla částečně opravena. Plakáty měly tento český text: „Na rozkaz Vůdce a vrchního velitele Německé armády převzal jsem v zemi České dnešním dnem vykonávací moc.“

Co vlastně tento text obyvatelům oznamoval?

(správné jsou dvě odpovědi)

1	Veškerou moc na území Čech a Moravy přebírá německá armáda.
2	Generála Johanneše Blaskowitze pověřil tímto úkolem vůdce Adolf Hitler jako vrchní velitel německé branné moci.
3	Johannes Blaskowitz se stává z pověření vůdce Adolfa Hitlera protektorem v Čechách a na Moravě.



Úloha č. 2

Na leteckém snímku z roku 1938 vidíme obec Lidice žijící poklidným životem.

Kolik obyvatel Lidic zde bylo úředně přihlášeno k pobytu v roce 1942?

1	do 250
2	kolem 300
3	do 400
4	přibližně 500

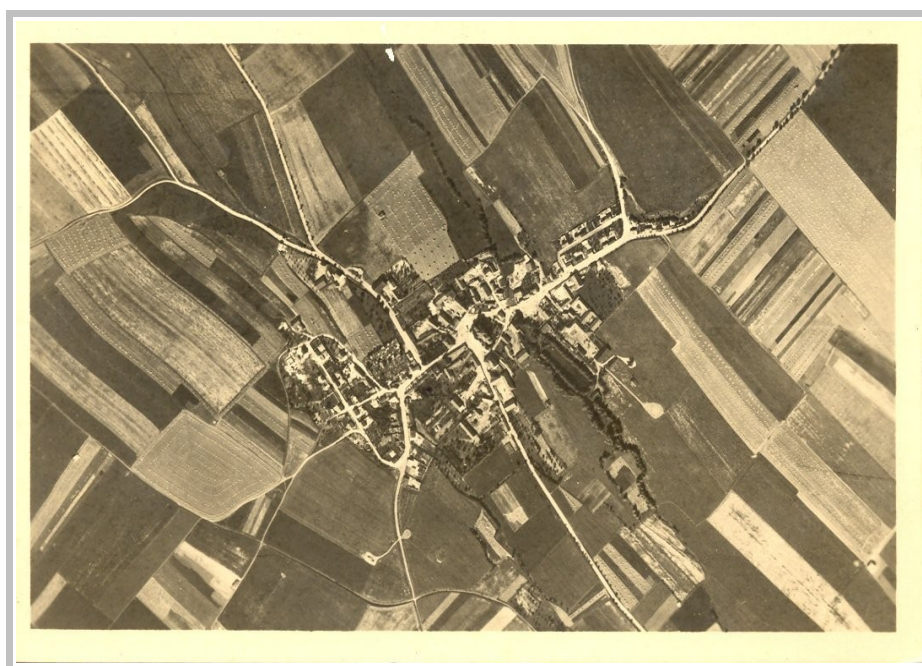

Úloha č. 3

Ve středu 3. června 1942 byl odpolední poštou doručen do továrny na baterie „Palaba“ ve Slaném dopis. V rohu obálky bylo připsáno: *Andulka, závodní číslo 210*. Nebylo problém zjistit jméno dělnice. Ta však byla právě ve stavu nemocných a tak ho, ačkoli tím porušil listovní tajemství, otevřel osobně továrník Jaroslav Pála. Text dopisu zněl:

„Drahá Aničko! Promiň, že Ti píši tak pozdě, a snad mě pochopíš, neboť víš, že mám mnoho starostí. Co jsem chtěl udělat, tak jsem udělal. Onoho osudného dne jsem spal někde na Čabárně. Jsem zdravý, na shledanou tento týden, a pak se již nevidíme. Milan.“

V době probíhajících represálií po atentátu na Heydricha se Pálovi zdálo, že pisatel má co do činění s atentátem. Dopis proto putoval na gestapo. Rozjela se mašinérie, jejímž vyvrcholením byl akt msty za atentát na bezbranné vesnici a jejich obyvatelích.

Které z uvedených tvrzení je správné a které nikoli?

<input type="checkbox"/>	Podepsaný Milan se ve skutečnosti jmenoval Václav Říha.
<input type="checkbox"/>	Anna Maruščáková byla příbuznou rodiny Horákových z Lidic.
<input type="checkbox"/>	Ženatý Václav Říha chtěl tímto dopisem jen ukončit vztah s Annou.
<input type="checkbox"/>	Výslechy mladé dvojice přivedly gestapo na „lidickou stopu“.
<input type="checkbox"/>	Gestapo netušilo, že se Josef Horák a Josef Stříbrný nacházejí v zahraničí.
<input type="checkbox"/>	V noci na 4. června byli zatčeni rodinní přílušníci Horákových i Stříbrných.
<input type="checkbox"/>	I když se ukázalo, že jde o falešnou stopu, osud Lidic byl tímto zpečetěn.
<input type="checkbox"/>	Anna Maruščáková a Václav Říha byli pak propuštěni, protože nebydleli v Lidicích.

Rozhodni o správnosti tvrzení vyznačením A (ano) nebo N (ne).

Úloha č. 4

Tragédii zahájilo vyhánění obyvatel vesnice z jejich domovů v noci z 9. na 10. 6. 1942 a následné oddělení mužů od žen a dětí. Všichni dospělí muži ve věku od 15 let byli soustředěni ve sklepě a ve stodole Horákova statku, zatímco ženy byly s dětmi shromažďovány ve škole a odtamtud převáženy do Kladna. Domy v obci byly postupně rabovány a následně zapalovány pomocí hořlavin. V časných ranních hodinách dne 10. června byla zahájena poprava mužů. Mezi posledními byl popraven lidický starosta, který musel gestapu potvrzovat totožnost všech zastřelených mužů a chlapců.



Kolik lidických dětí bylo po válce vypátráno?

1	třináct	2	sedmnáct	3	patnáct
---	---------	---	----------	---	---------

**Úloha č. 5**

Celá obec byla vypálena, srovnána se zemí a „vymazána z mapy“, což v nacistické terminologii znamenalo i úpravy terénu takového rozsahu, aby po obci nezůstala prakticky žádná stopa. Byl zasypán rybník, koryto potoka bylo na několika úsecích přemístěno, vykácena většina stromů a ušetřeny nebyly ani ostatky na lidickém hřbitově. Na těchto pracích se podíleli také mladí příslušníci RAD.

Co tato zkratka znamenala?

1	Říšská pracovní fronta
2	Říšská skupina pracující mládeže
3	Říšská pracovní služba

Úloha č. 6

Transport 88 lidických dětí byl vypraven z kladenské reálky do Lovosic, odkud odjely vlakem do Lodže. Tam dorazily 13. června 1942. Sedm dětí bylo náhodně vybráno k poněmčení, zbývajících 81 bylo dne 2. července nákladními auty odvezeno do osmdesát kilometrů vzdáleného Chelмна nad Nerrem a zde zavražděno. Mezi sedmi zachráněnými dětmi byly i dvě sestry. Děvčata uprosila při výběru nacistické úředníky, aby k nim byl připojen i jejich osmiletý bratr, neboť slíbily mamince, že se o něho postarají. Nacisté jim kupodivu vyhověli. *Jak se uvedený chlapec jmenoval?*

Úloha č. 7

Lidická tragédie měla své pokračování 16. června 1942. Toho dne ve večerních hodinách byla na střelnici v Praze – Kobyliších popraveno dalších 26 lidických obyvatel. Jednalo se o patnáct příslušníků rodin Horákových a Stříbrných, zatčených v Lidicích již 4. června a dále sedm dělníků, kteří byli v noci z 9. na 10. června na noční směně. S nimi se ocitli před popravčí četou i Bohumil Pospíšil, který sem byl dopraven z kladenské nemocnice, František Pitín, kterému se původně podařilo uniknout a dva chlapci, u nichž se v kladenské reálce zjistilo, že již přesáhli patnáctý rok.

Byli to:

1	Karel Bulina Karel Saidl	2	Josef Doležal Josef Nerad	3	Pek Josef Radosta František
---	-----------------------------	---	------------------------------	---	--------------------------------

Vyber správnou dvojici